# 青山中学校　校歌

沢田敏男　作詞
佐藤　眞　作曲

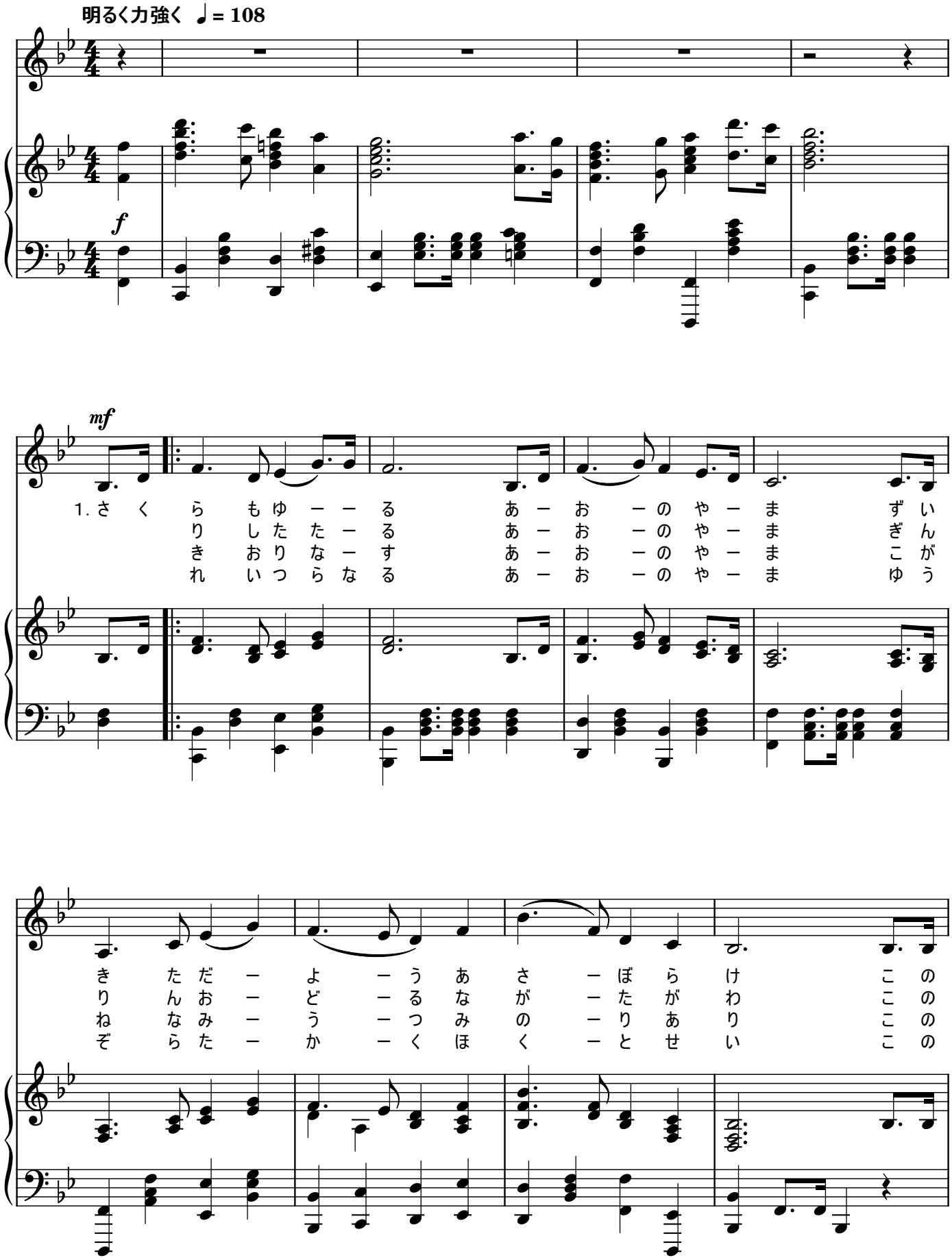

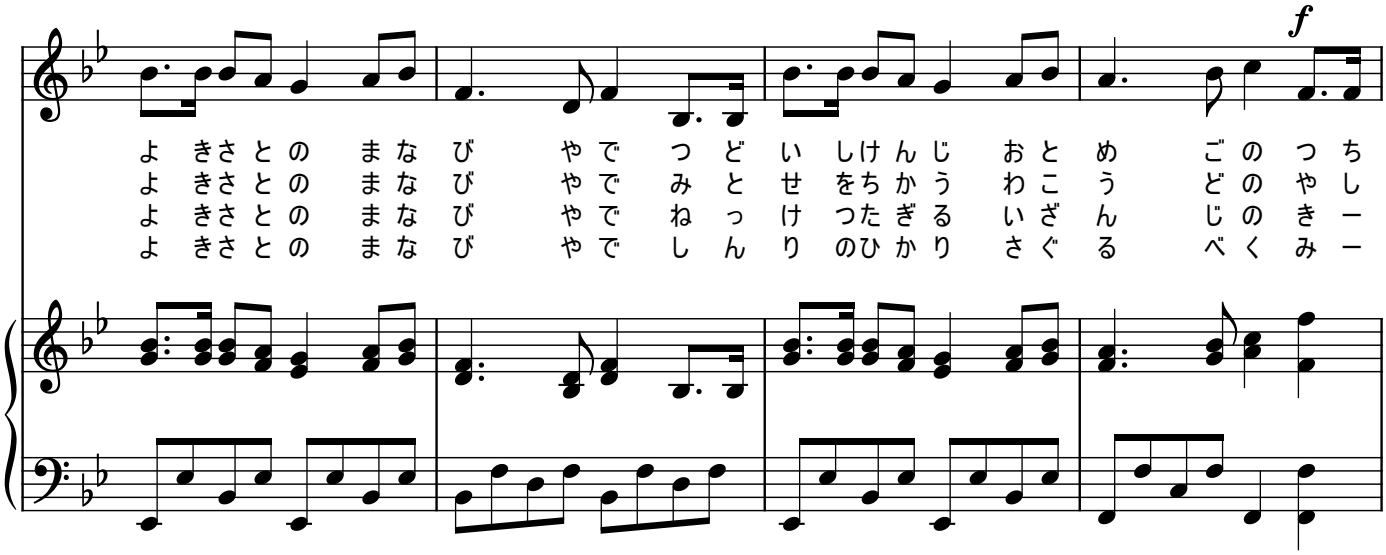
f
よきさとの まなび やで つどい しけんじ おとめ ごの つち
よきさとの まなび やで みとせ をちかう わこう どの やし
よきさとの まなび やで ねっけ つたぎる いざん じの きー
よきさとの まなび やで しんり のひかり さぐる べくみー

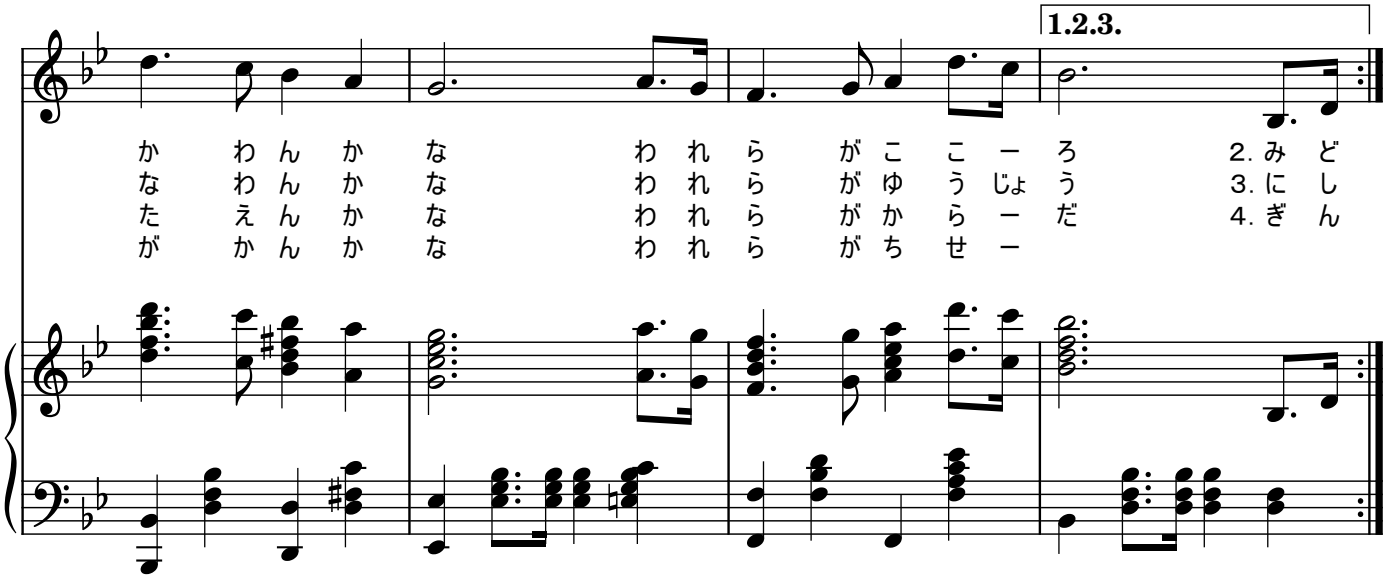
1.2.3.
かわんかな われらがここーろ 2. みど
なわんかな われらがゆうじょう 3. にし
たえんかな われらがからーだ 4. ぎん
がかんかな われらがちせー

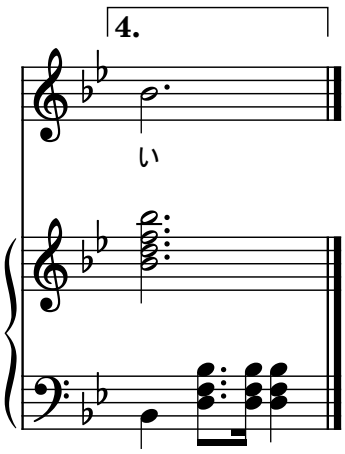
4.
い