

伊賀市内中学校 制服仕様書

初版：2023年6月

※本仕様書に記載している内容を伊賀市内中学校の規定とし、
この内容から逸脱するものは、伊賀市内中学校標準服として認めない

※新規参入するメーカーは、一般財団法人 日本繊維製品品質技術センター
(QTEC) による商品確認を実施すること。

伊賀市内中学校制服参入のフローチャート

① 本仕様書の規定に基づいて、下記サイズにてサンプルを製造すること。

ジャケット：1型、2型 Mサイズ 各1着

スラックス：1型ウエスト76cm、2型ウエスト64cm

スカート：ウエスト63cm×丈ベルト下54cm

※サンプル作成は冬物のみで可

② 上記サンプルを各アイテムごとの商品審査書と生地メーカー発行の物性試験書を下記試験所に提出し、規定・品質での合否判定を受けること。

認定確認期間は実働で約2週間

認定にかかる費用については申請者が負担すること。（1アイテム約1万円程度）

※郵送での申し込みも可

一般財団法人 日本繊維製品品質技術センター（QTEC）
東日本事業所 名古屋試験センター

〒462-0861 名古屋市北区辻本通1-59

TEL：(052)-916-8500 FAX：(052)-916-8501

MAIL：na-gl@qtec.or.jp

担当：桑原 良子

▶ 不合格の場合は①へ

▶ 合格の場合

認定印をもらった商品申請書を、伊賀市教育委員会へ提出。

教育委員会で商品ごとの品番を登録し、認定完了とする。

※品番がサンプル段階で決まっていない場合、また夏物などについては品番が決まり次第、伊賀市教育委員会へ品番を連絡すること。

1型制服

制服名	伊賀市内中1型ジャケット
-----	--------------

使用資材		
表生地	カラー	マスター見本に準じた色 (基準色参考生地：KAW8000HAダブルニットツイル c/#101)
裏生地	カラー	黒もしくは濃紺

デザイン

<フロント>

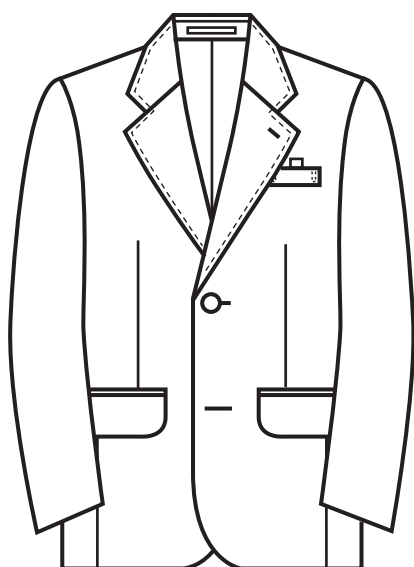

<バック>

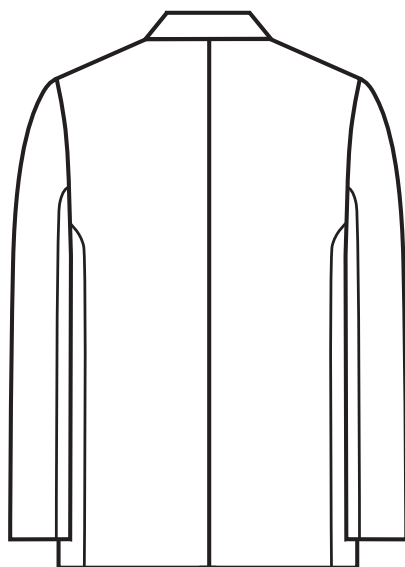

<内側>

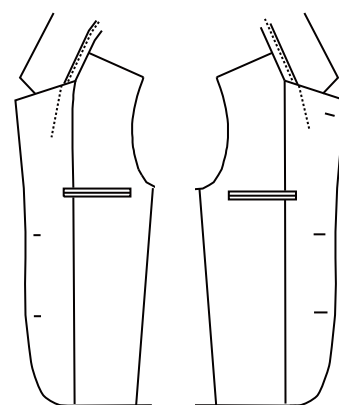

右内側

左内側

- ・ シングル2つボタンプレザー
- ・ 胸：胸箱ポケット
- ・ 胸：ネームサスペンダー付き
- ・ 衿元：左衿フラワーホール メス入り
- ・ 腰：雨蓋付き腰切ポケット
- ・ ステッチ：3mmステッチ
- ・ ベント：センターベント
- ・ 袖口：袖筒グローイング仕様
- ・ 袖口：反射パイピング付き
- ・ 両前合わせ：側前合わせ仕様 チェンジボタン
- ・ ボタン：水七宝ボタン21mm足長

- ・ 中心サイズは下記とする
(展開サイズは各社の判断とする)

サイズ	上着丈	バスト	肩幅	袖丈
M	73	108	46	62

※単位…cm

(仕入れ先：清原株式会社)

<オリジナルボタン>



1型制服

制服名	伊賀市内中 1 型用冬スラックス
-----	------------------

使用資材				
表生地	紡績名	東亜紡織株式会社		
	品名	タータンチェック	品質	ポリエステル70%、ウール30%
	品番	JN1007	カラー	A

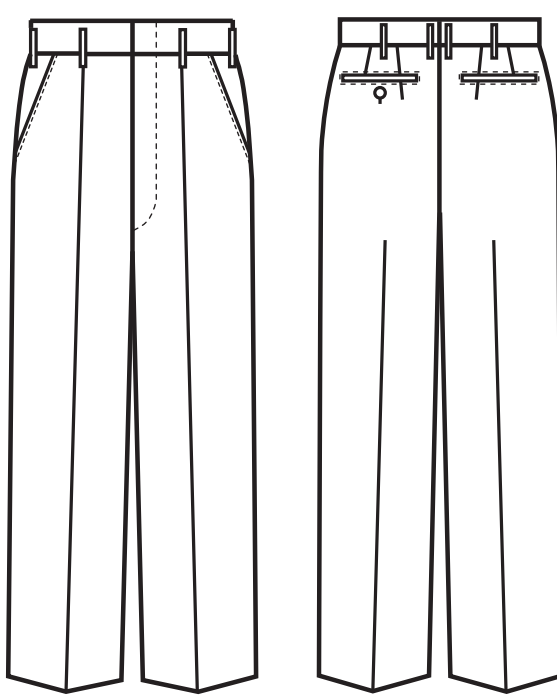
デザイン											
<フロント>	<バック>										
		<p>・ 中心サイズは下記とする (展開サイズは各社の判断とする)</p> <table border="1" data-bbox="941 1344 1372 1456"> <thead> <tr> <th>サイズ</th> <th>股上</th> <th>ヒップ</th> <th>裾幅</th> </tr> </thead> <tbody> <tr> <td>W76</td> <td>25</td> <td>96</td> <td>23</td> </tr> </tbody> </table> <p style="text-align: right;">※単位…cm</p>		サイズ	股上	ヒップ	裾幅	W76	25	96	23
サイズ	股上	ヒップ	裾幅								
W76	25	96	23								
<ul style="list-style-type: none"> ・ ワンタックスラックス ・ 柄合わせ：尻部 柄合わせ ・ わたり幅： ・ 裾幅：上記サイズから、出来上がり寸±1.5cm以内 ・ ループ：8本 ・ ベルト幅：3cm~3.5cm以内 ・ タック：アウト1タック ・ 脇ポケット：斜めポケット カン止め ・ 後ポケット：左右片玉縁ポケット（左：ボタン留め仕様） 											

1型制服

制服名	伊賀市内中 1 型用夏スラックス
-----	------------------

使用資材				
表生地	紡績名	東亜紡織株式会社		
	品名	サマータータンチェック	品質	ポリエステル70%、ウール30%
	品番	JNS1007	カラー	A

デザイン

<フロント>

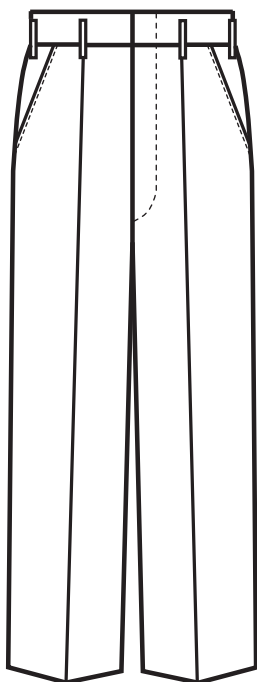

<バック>

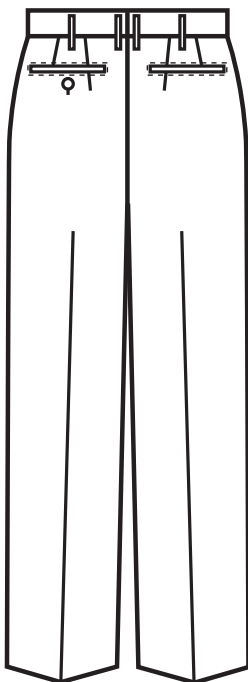

・中心サイズは下記とする
(展開サイズは各社の判断とする)

サイズ	股上	ヒップ	裾幅
W76	25	96	23

※単位…cm

- ・ ワンタックスラックス
- ・ 柄合わせ：尻部 柄合わせ
- ・ わたり幅：
- ・ 裾幅：上記サイズから、出来上がり寸±1.5cm以内
- ・ ループ：8本
- ・ ベルト幅：3cm~3.5cm以内
- ・ タック：アウト1タック
- ・ 脇ポケット：斜めポケット カン止め
- ・ 後ポケット：左右片玉縁ポケット（左：ボタン留め仕様）

1型2型兼用制服

制服名	伊賀市内中ネクタイ
-----	-----------

使用資材		
表生地	仕入先	株式会社たまき
	品質	ポリエステル100%

デザイン

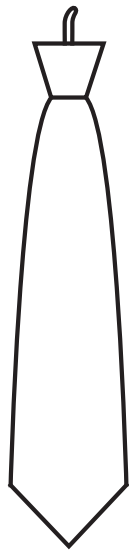

<フロント>

・ワンタッチ式

学校別カラー検討中

崇広中

緑ヶ丘中

城東中

柘植中

霊峰中

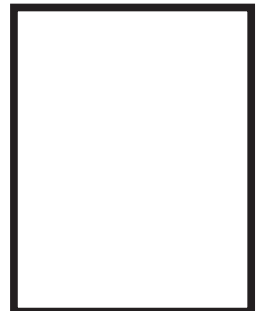
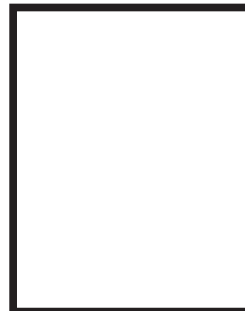
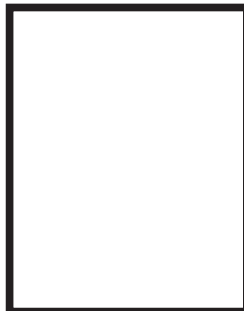
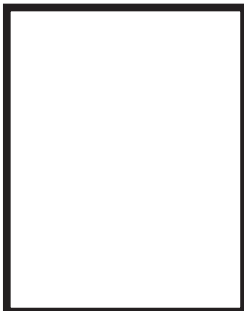

島ヶ原中

阿山中

大山田中

青山中

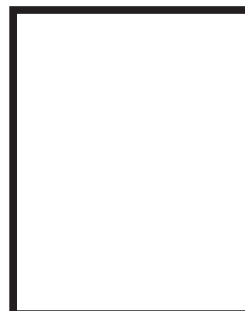
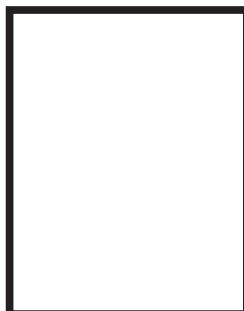
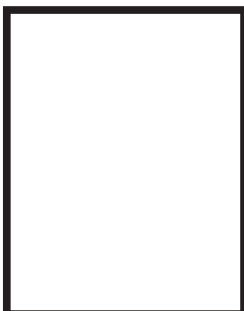

2型制服

制服名	伊賀市内中2型ジャケット
-----	--------------

使用資材		
表生地	カラー	マスター見本に準じた色 (基準色参考生地：KAW8000HAダブルニットツイル c/#101)
裏生地	カラー	黒もしくは濃紺

デザイン

<フロント>

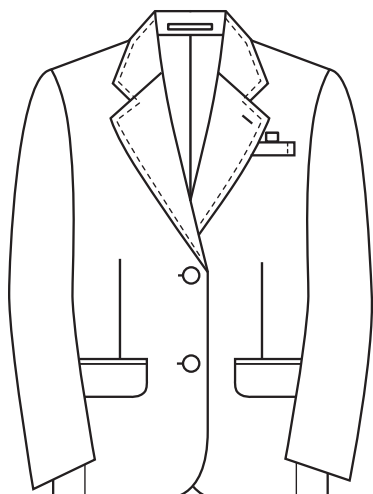

<バック>

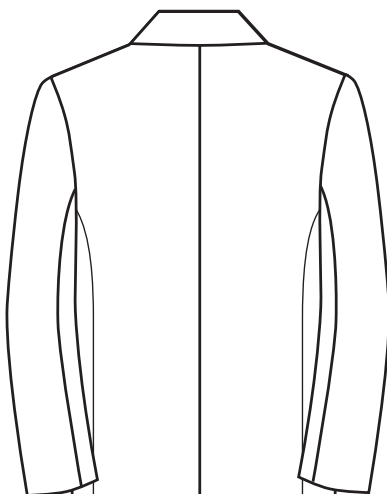

<内側>

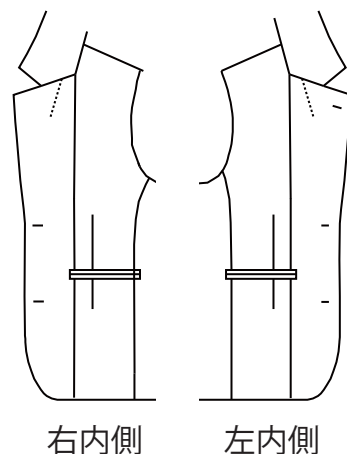

- ・ シングル2つボタンプレザー
- ・ 胸：胸箱ポケット
- ・ 胸：ネームサスペンダー付き
- ・ 衿元：左衿フラワーホール メス入り
- ・ 腰：雨蓋付き腰切ポケット
- ・ ステッチ：3mmステッチ
- ・ ベント：センターベント
- ・ 袖口：袖筒グローイング仕様
- ・ 袖口：反射パイピング付き
- ・ 両前合わせ：側前合わせ仕様 チェンジボタン
- ・ ボタン：水七宝ボタン21mm足長

- ・ 中心サイズは下記とする
(展開サイズは各社の判断とする)

サイズ	上着丈	バスト	肩幅	袖丈
M	62	98	41	57

※単位…cm

(仕入れ先：清原株式会社)

<オリジナルボタン>



2型制服

制服名	伊賀市内中冬スカート
-----	------------

使用資材

表生地	紡績名	東亜紡織株式会社		
	品名	タータンチェック	品質	ポリエステル70% ウール30%
	品番	JN1007	カラー	A

デザイン

<フロント>

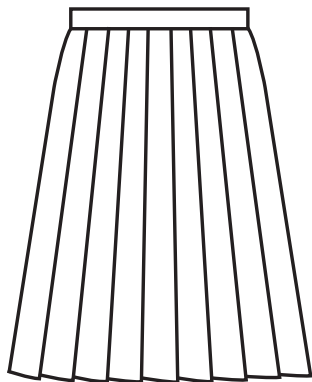

<バック>

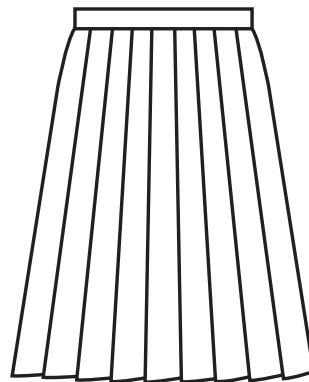

- ・ 20本車ヒダスカート
- ・ 柄合わせ：指定あり。下記の通り
- ・ ベルト幅：3cm~3.5cm以内
- ・ アジャスター：調整可能なアジャスターのみ可。
- ・ プリーツ：真空プリーツ加工
- ・ ファスナー：左脇ファスナー仕様
- ・ ポケット：左脇ポケット付き

<柄出し>

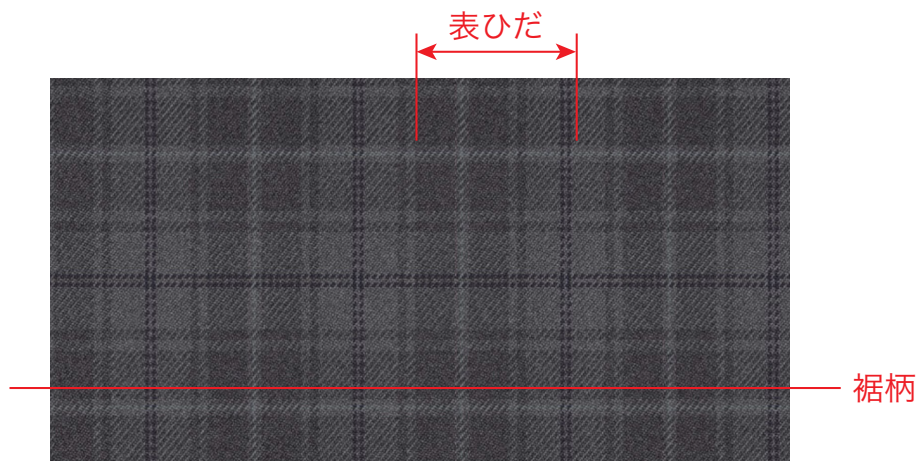

2型制服

制服名	伊賀市内中 2 型用冬スラックス
-----	------------------

使用資材

表生地	紡績名	東亜紡織株式会社		
	品名	タータンチェック	品質	ポリエステル70% ウール30%
	品番	JN1007	カラー	A

デザイン

<フロント>

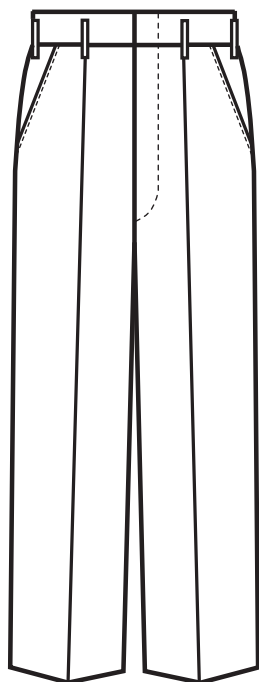

<バック>

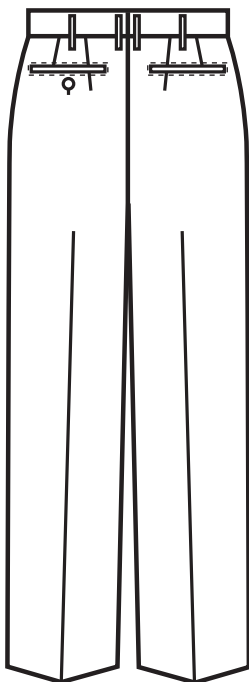

・中心サイズは下記とする
(展開サイズは各社の判断とする)

サイズ	ウエスト 上リ寸	股上	ヒップ	裾幅
W64	73	20	94	22

※単位…cm

ワンタックスラックス

柄合わせ：尻部 柄合わせ

わたり幅：

裾幅：上記サイズから、出来上がり寸±1.5cm以内

ループ：8本

ベルト幅：3cm~3.5cm以内

タック：アウト1タック

脇ポケット：斜めポケット カン止め

後ポケット：左右片玉縁ポケット (左：ボタン留め仕様)

2型制服

制服名	伊賀市内中夏スカート
-----	------------

使用資材

表生地	紡績名	東亜紡織株式会社		
	品名	サマータータンチェック	品質	ポリエステル70% ウール30%
	品番	JNS1007	カラー	A

デザイン

<フロント>

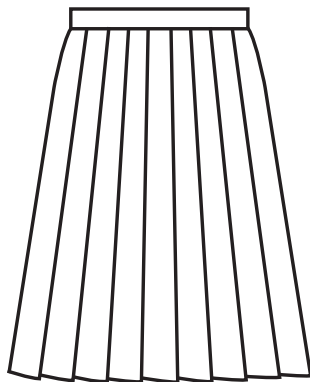

<バック>

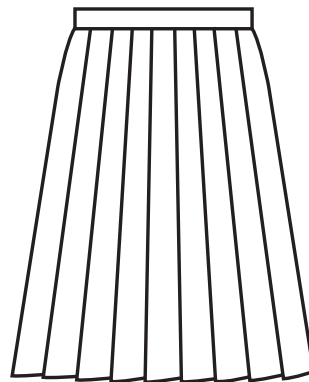

- ・ 20本車ヒダスカート
- ・ 柄合わせ：指定あり。下記の通り
- ・ ベルト幅：3cm~3.5cm以内
- ・ アジャスター：調整可能なアジャスターのみ可。
- ・ プリーツ：真空プリーツ加工
- ・ ファスナー：左脇ファスナー仕様
- ・ ポケット：左脇ポケット付き

<柄出し>

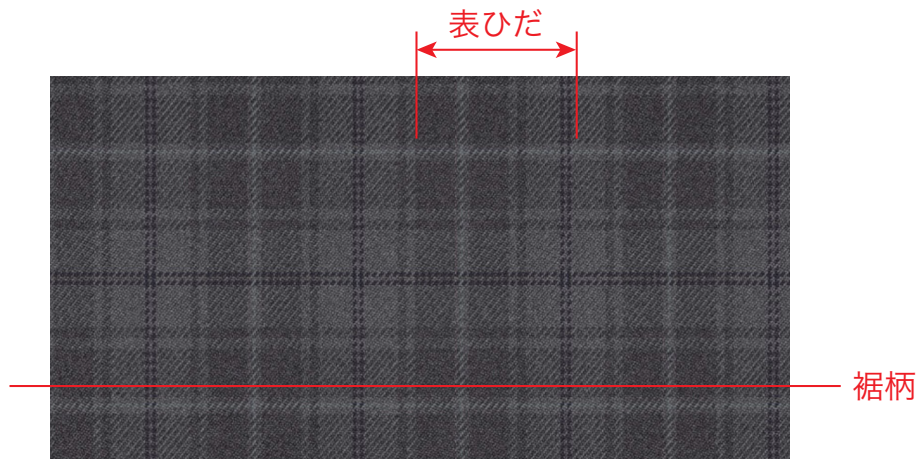

2型制服

制服名	伊賀市内中 2 型用夏スラックス
-----	------------------

使用資材

表生地	紡績名	東亜紡織株式会社		
	品名	サマータータンチェック	品質	ポリエステル70% ウール30%
	品番	JNS1007	カラー	A

デザイン

<フロント>

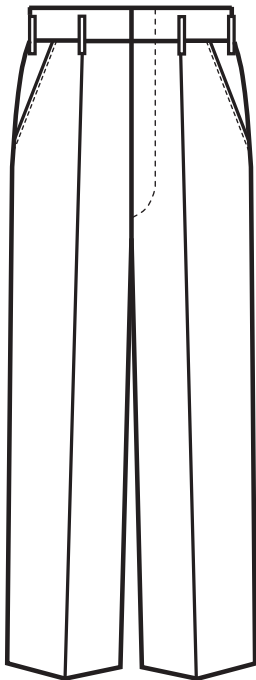

<バック>

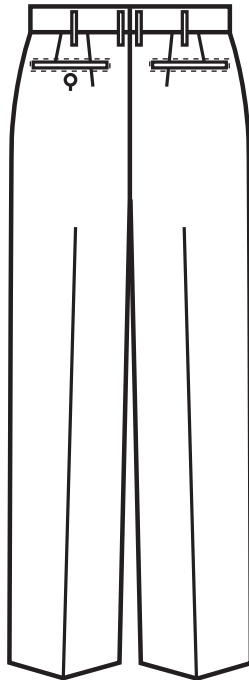

・中心サイズは下記とする
(展開サイズは各社の判断とする)

サイズ	ウエスト 上り寸	股上	ヒップ	裾幅
W64	73	20	94	22

※単位…cm

ワンタックスラックス

柄合わせ：尻部 柄合わせ

わたり幅：

裾幅：上記サイズから、出来上がり寸±1.5cm以内

ループ：8本

ベルト幅：3cm~3.5cm以内

タック：アウト1タック

脇ポケット：斜めポケット カン止め

後ポケット：左右片玉縁ポケット (左：ボタン留め仕様)

2型制服

制服名	伊賀市内中リボン	
使用資材		
表生地	仕入先	株式会社たまき
	品質	ポリエステル100%

デザイン

<フロント>

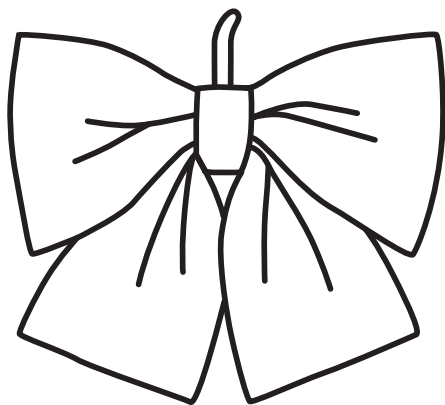

・ワンタッチ式

学校別カラー検討中

崇広中

緑ヶ丘中

城東中

柘植中

霊峰中

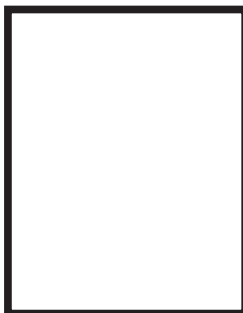
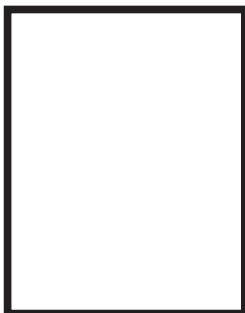
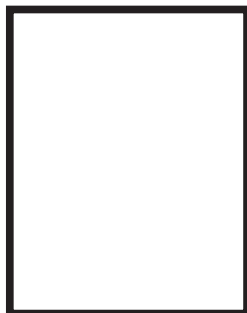

島ヶ原中

阿山中

大山田中

青山中

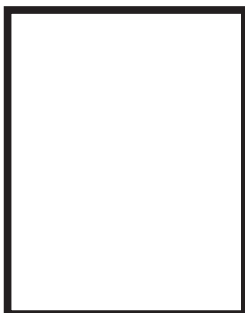
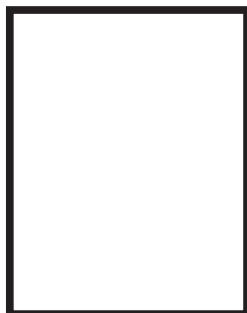

詳しくは、別紙
「商品審査書【ジャケット】」
を確認してください。

■生地による試験 機能評価

マシンウォッシュャブル	試験結果	<input type="checkbox"/> 合格 <input type="checkbox"/> 不合格
ストレッチ	試験結果	<input type="checkbox"/> 合格 <input type="checkbox"/> 不合格

■1型ジャケット、2型ジャケット

中心サイズ ※1	1型ジャケット：M（上着丈73cm バスト108cm 肩幅46cm 袖丈62cm） 2型ジャケット：M（上着丈62cm バスト98cm 肩幅41cm 袖丈57cm）		
表地色 ※2	濃紺（マスター見本に準じた色）	<input type="checkbox"/> 合格 <input type="checkbox"/> 不合格	
裏地色	黒もしくは濃紺	<input type="checkbox"/> 合格 <input type="checkbox"/> 不合格	
サイズ	上着丈	上記サイズから、出来上がり寸±1.5cm以内	<input type="checkbox"/> 合格 <input type="checkbox"/> 不合格
	バスト	上記サイズから、出来上がり寸±2.0cm以内	<input type="checkbox"/> 合格 <input type="checkbox"/> 不合格
	肩幅	上記サイズから、出来上がり寸±1.0cm以内	<input type="checkbox"/> 合格 <input type="checkbox"/> 不合格
	袖丈	上記サイズから、出来上がり寸±1.0cm以内	<input type="checkbox"/> 合格 <input type="checkbox"/> 不合格
デザイン	シングル2つボタンプレザー	<input type="checkbox"/> 合格 <input type="checkbox"/> 不合格	
仕様	胸	胸箱ポケット	<input type="checkbox"/> 合格 <input type="checkbox"/> 不合格
		ネームサスペンダー付き	<input type="checkbox"/> 合格 <input type="checkbox"/> 不合格
	衿元	左衿フラワーホール メス入り	<input type="checkbox"/> 合格 <input type="checkbox"/> 不合格
	腰	雨蓋付き腰切ポケット	<input type="checkbox"/> 合格 <input type="checkbox"/> 不合格
	ステッチ	3mmステッチ	<input type="checkbox"/> 合格 <input type="checkbox"/> 不合格
	ベント	センターベント	<input type="checkbox"/> 合格 <input type="checkbox"/> 不合格
	袖口	袖筒グローイング仕様	<input type="checkbox"/> 合格 <input type="checkbox"/> 不合格
反射パイピング付き		<input type="checkbox"/> 合格 <input type="checkbox"/> 不合格	
前合わせ	両側前合わせ仕様 チェンジボタン	<input type="checkbox"/> 合格 <input type="checkbox"/> 不合格	
ボタン	水七宝ボタン21mm足長（仕入れ先：清原or永井or島田）	<input type="checkbox"/> 合格 <input type="checkbox"/> 不合格	

※1・・・中心サイズは上記の通り。展開サイズは各社の判断とする。

※2・・・ジャケット表地の色については、基準色参考生地に準じた色とする。

サンプル作成前に、(一財)QTECの目視による確認後、認められた生地のみ使用できる。

詳しくは、別紙
「商品審査書【ボトム】」
を確認してください。

■生地による試験 機能評価

マシンウォッシュャブル	試験結果	<input type="checkbox"/> 合格 <input type="checkbox"/> 不合格
-------------	------	--

■表地（スラックス・スカート共通）

推奨生地 ※1	紡績名	<input type="checkbox"/> 合格 <input type="checkbox"/> 不合格
	品名	<input type="checkbox"/> 合格 <input type="checkbox"/> 不合格
	品番	<input type="checkbox"/> 合格 <input type="checkbox"/> 不合格
	品質	<input type="checkbox"/> 合格 <input type="checkbox"/> 不合格
	カラー	<input type="checkbox"/> 合格 <input type="checkbox"/> 不合格

※1・・・見本と同じ色・柄であれば紡績は問わない。ただし、推奨生地以外を使用する場合は事前申告すること。

■1型スラックス、2型スラックス

中心サイズ ※2	1型スラックス：W76（股上25cm ヒップ96cm 裾幅23cm） 2型スラックス：W64（W上がり寸73cm 股上25cm ヒップ96cm 裾幅23cm）		
デザイン	ワンタックスラックス	<input type="checkbox"/> 合格 <input type="checkbox"/> 不合格	
柄合わせ	尻部 柄合わせ	<input type="checkbox"/> 合格 <input type="checkbox"/> 不合格	
サイズ	裾幅	上記サイズから、出来上がり寸±1.5cm以内	<input type="checkbox"/> 合格 <input type="checkbox"/> 不合格
仕様	ループ	8本	<input type="checkbox"/> 合格 <input type="checkbox"/> 不合格
	ベルト幅	3cm~3.5cm以内	<input type="checkbox"/> 合格 <input type="checkbox"/> 不合格
	タック	アウト1タック	<input type="checkbox"/> 合格 <input type="checkbox"/> 不合格
	脇ポケット	斜めポケット カン止め	<input type="checkbox"/> 合格 <input type="checkbox"/> 不合格
	後ポケット	左右片玉縁ポケット（左：ボタン留め仕様）	<input type="checkbox"/> 合格 <input type="checkbox"/> 不合格

※2・・・中心サイズは上記の通り。展開サイズは各社の判断とする。

■スカート

デザイン	20本車ヒダスカート	<input type="checkbox"/> 合格 <input type="checkbox"/> 不合格	
柄合わせ	スカートの柄出し指定有り。裾の折目指定有り。	<input type="checkbox"/> 合格 <input type="checkbox"/> 不合格	
仕様	ベルト幅	3cm~3.5cm以内	<input type="checkbox"/> 合格 <input type="checkbox"/> 不合格
	アジャスター	調整可能なアジャスターのみ可。	<input type="checkbox"/> 合格 <input type="checkbox"/> 不合格
	プリーツ	真空プリーツ加工	<input type="checkbox"/> 合格 <input type="checkbox"/> 不合格
	ファスナー	左脇ファスナー仕様	<input type="checkbox"/> 合格 <input type="checkbox"/> 不合格
	ポケット	左脇ポケット付き	<input type="checkbox"/> 合格 <input type="checkbox"/> 不合格

本件に関してご不明な点がございましたら
下記までお問い合わせください。

マスターメーカー
株式会社トンボ

担当
株式会社トンボ 名古屋支店
営業部 今田 真

連絡先
会社：052-562-1741
携帯：080-2909-7884
mail：shin.imada@tombow-net.co.jp

株式会社 **トンボ**