霊峰中学校　校歌

中森　信次　作詞
内田　るり子　作曲

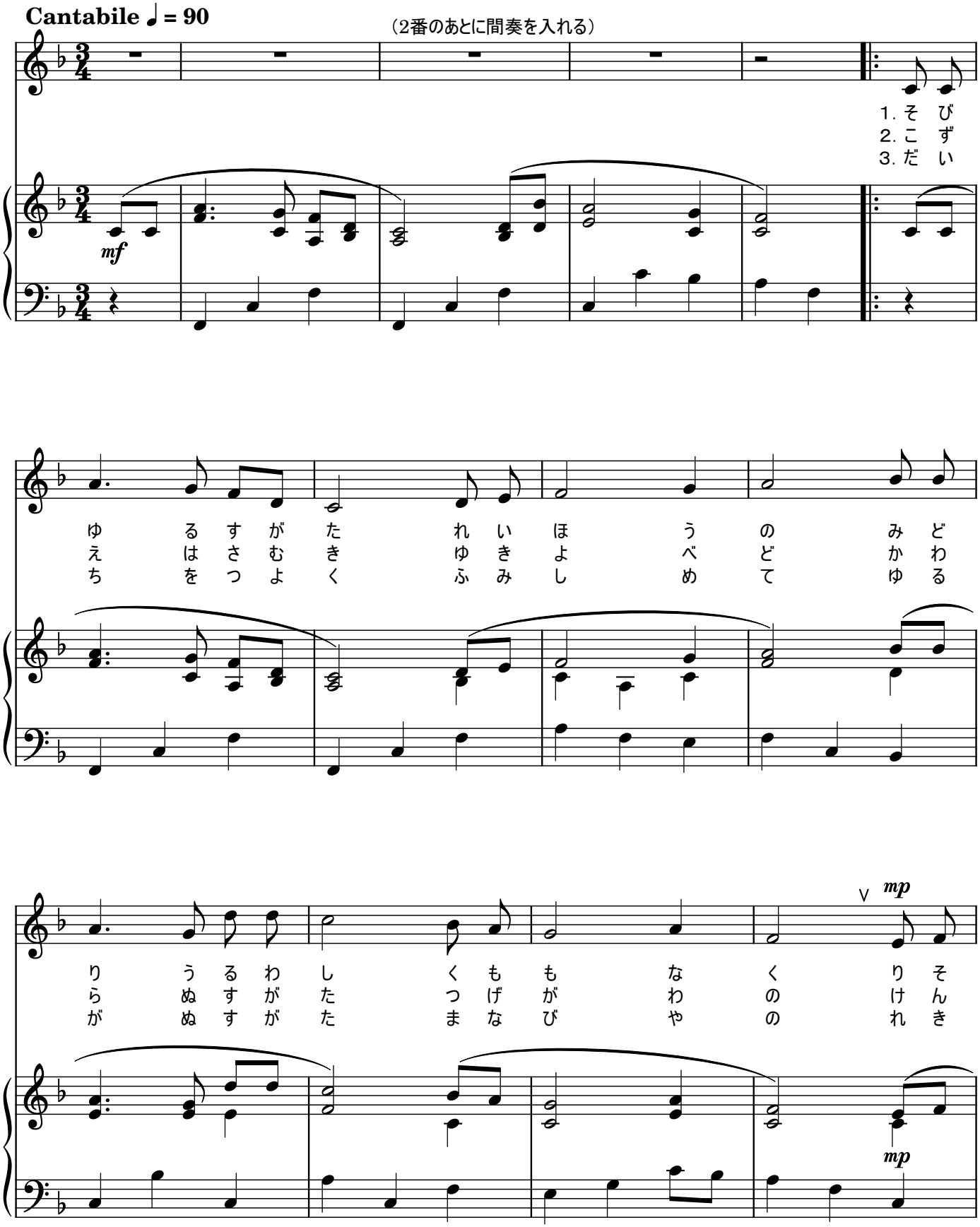

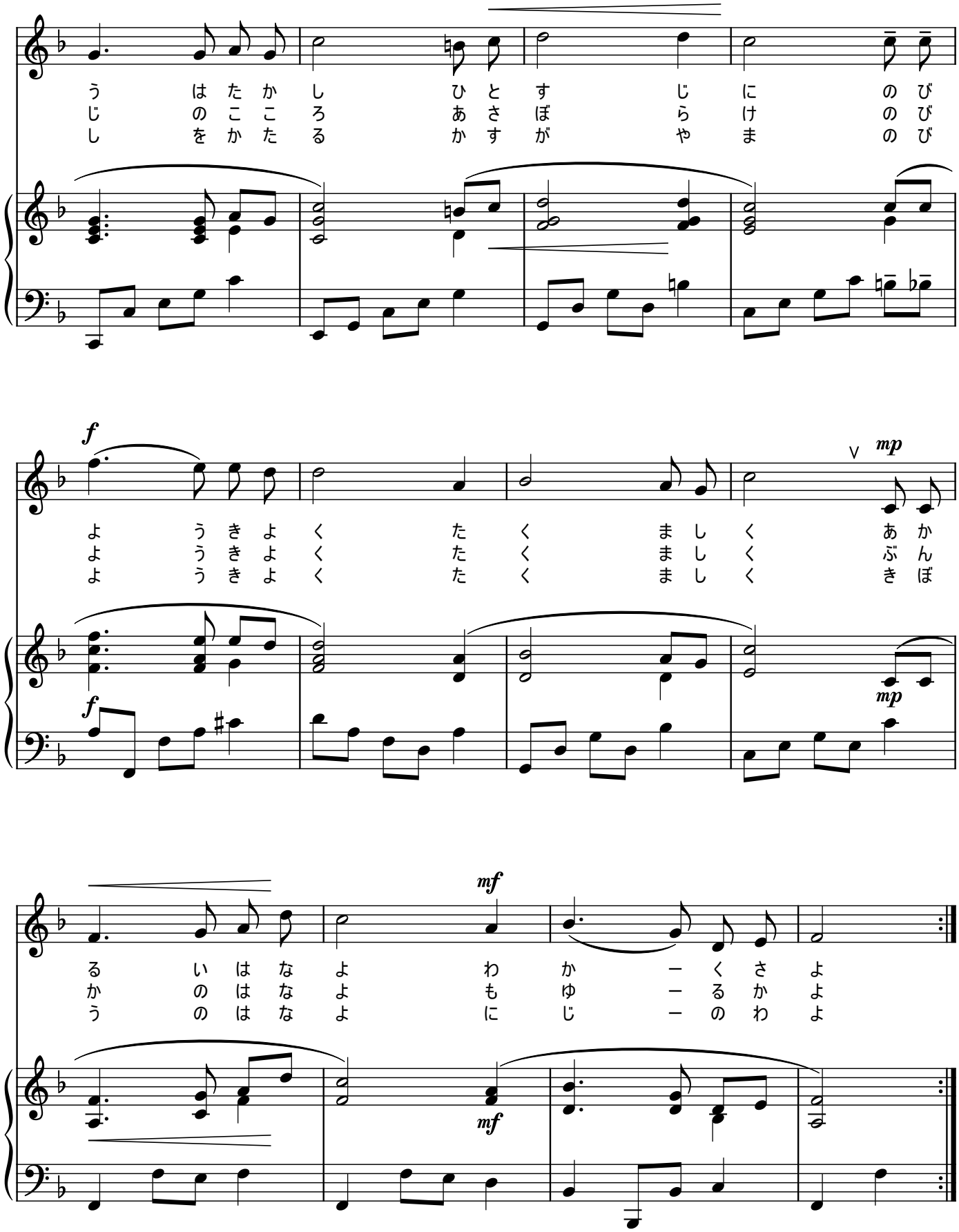
うはたかしひとすじにのび
じのこころあさぼらけのび
しをかたるかすがやまのび
f
mp
ようきよくたくましくあか
ようきよくたくましくぶん
ようきよくたくましくきぼ
f
mp
mf
るいはなよわかーくさよ
かのはなよもゆーるかよ
うのはなよにじーのわよ
mf